



Milano  
2026

# Un criterio ideale un'amicizia operativa

## Cdo Milano: un luogo di incontro, crescita e valore

Dal 1994, Cdo Milano rappresenta un punto di riferimento per le imprese, i professionisti e le realtà del Terzo Settore, unendo persone che operano in contesti e con obiettivi differenti, ma accomunate dalla volontà di crescere insieme e fare impresa con un impatto positivo sul territorio.

La nostra missione si fonda su un concetto chiaro: la **relazione tra i soci** è il motore principale del nostro operato.

Non siamo solo un'organizzazione che fornisce servizi, ma un **luogo di scambio**, dove il valore delle **relazioni interpersonali** va oltre gli interessi tra aziende.



## Cdo Milano 2026

## "Amicizia operativa": il cuore della nostra rete

Per noi, l'amicizia operativa non è solo un gioco di parole, ma una vera e propria **filosofia relazionale** che mette in primo piano la collaborazione e il supporto reciproco.

L'obiettivo è creare **legami concreti**, non solo funzionali a un servizio, ma alla creazione di **soluzioni condivise**, dove ogni socio contribuisce al benessere del gruppo.

Oggi Cdo Milano è una rete che comprende oltre 2.000 aziende, che spaziano dalle piccole realtà alle grandi imprese, dai consulenti ai professionisti.

Ciascuno porta il proprio bagaglio di esperienze, competenze e bisogni. Questa **multisetorialità** rappresenta una **risorsa straordinaria** e permette a Cdo Milano di essere un **laboratorio di idee**, perché le opportunità di collaborazione non si limitano al proprio ambito di attività, ma si estendono a contesti nuovi, creando un **terreno fertile per l'innovazione** e la crescita.

L'approccio è sempre più **incentrato sull'ascolto e sul bisogno del socio**. La nostra rete non si limita a rispondere a richieste specifiche, ma cerca di stimolare l'interazione tra i soci in modo che non sia solo un momento di scambio di servizi, ma un'occasione di **co-creazione di valore**, dove la **fiducia reciproca** è il fondamento che rende possibili nuove iniziative e collaborazioni.

La pubblicazione che avete tra le mani intende illustrare in modo semplice ed immediato le opportunità riservate ai soci Cdo Milano attraverso un'ampia gamma di soluzioni utili allo sviluppo e gestione della vostra azienda.



## pag. 6

### NETWORK

Cdo favorisce le relazioni attraverso eventi, tavoli di lavoro, webinar e filiere settoriali

## pag. 7

### LABORATORI DI IMPRESA

Cdo organizza laboratori per imprenditori, favorendo crescita, confronto e sviluppo di nuove idee

## pag. 8-9

### FORMAZIONE

Cdo organizza percorsi a pagamento ed eroga gratuitamente corsi sicurezza e apprendistato

## pag. 10

### PERSONA

Cdo offre numerose opportunità e servizi alle persone fisiche

## pag. 11-17

### SERVIZI FINANZIARI

Cdo mette a disposizione un check-up gratuito per fornire una maggiore consapevolezza sulla situazione aziendale

## pag. 18-39

### PARTNER

Cdo ha raggiunto accordi a livello nazionale con aziende leader in numerosi settori economici

## pag. 40

### OPERE SOCIALI

Cdo promuove la collaborazione tra profit e non profit, favorendo crescita e sinergie concrete

## pag. 41-42

### ECOSISTEMA CDO

Cdo offre un ecosistema di opportunità, supporto e crescita per imprese e realtà associative



# cdo Milano



## Relazioni che generano valore

Cdo Milano sostiene imprenditori, manager, professionisti ed enti non profit mettendo al centro la persona e le sue esigenze lavorative quotidiane.

Lo fa promuovendo un'amicizia operativa che accompagna nella gestione e nello sviluppo delle attività, favorendo relazioni che generano valore concreto.

### Come?

Attraverso momenti, strumenti e percorsi pensati per creare occasioni di confronto, collaborazione e crescita condivisa:

## Eventi e momenti di confronto

Incontri di giudizio su temi economici, politici e culturali, visite in azienda, iniziative come Fabbrica per l'Eccellenza (learning community di Cdo per le medie imprese), webinar e seminari tematici. Tra gli appuntamenti più significativi: la Cena Sociale (evento associativo più importante dell'anno con circa 650 partecipanti tra associati e istituzioni) e la partecipazione al Meeting di Rimini, promosso dalla Fondazione Meeting per l'amicizia fra i popoli.

## Cdo Laboratori di Impresa

Gruppi di imprenditori che si incontrano regolarmente per affrontare sfide comuni e sviluppare soluzioni condivise, con il supporto di un metodo strutturato e un tutor.

## Incontri di relazione e networking

Un tutor dedicato accompagna i soci in incontri one to one, pranzi di networking (a Milano e Cernusco sul Naviglio), cene sociali e attività tra pari.

## Filiere tematiche

Percorsi di confronto approfondito su ambiti strategici e attuali:

- Cdo Edilizia
- Cdo Energia
- Cdo Informatica
- Cdo Meccanica
- Cdo Turismo
- Cdo Logistica



## Condividere e crescere insieme

Cdo Laboratori d'Impresa è un'iniziativa nata oltre 20 anni fa per rispondere a un bisogno semplice ma decisivo: uscire dalla solitudine imprenditoriale.

Ogni mese, gruppi di 10-15 imprenditori si incontrano sul territorio per confrontarsi sul "fare impresa" a 360°, secondo un metodo strutturato e con la guida di un tutor.

Sono momenti in cui si condivide l'esperienza concreta del lavoro quotidiano, si pongono domande e si cercano risposte, si consolidano relazioni professionali basate sulla fiducia. Dalle conversazioni tra imprenditori possono nascere nuove idee, corsi di formazione, collaborazioni e documenti di orientamento.

**«Un artigiano che racconta le sue scelte può chiarire i pensieri di un industriale che sta per prendere una decisione importante, o viceversa. In questi incontri non ci sono preconcetti, anche tra aziende di dimensioni molto diverse»**

– Luca Marzola, Vicepresidente Cdo Milano

I Laboratori non nascono a tavolino, ma da esigenze reali emerse dagli stessi imprenditori: per questo oggi esistono gruppi tematici, territoriali, per ruolo e per fase d'impresa.



### I Laboratori attivi:

- Cdo Laboratori d'Impresa Amici d'Impresa
- Cdo Laboratori d'Impresa Brianza
- Cdo Laboratori d'Impresa Imprenditoria femminile
- Cdo Laboratori d'Impresa Giovani Crema Lodi
- Cdo Laboratori d'Impresa Giovani Milano
- Cdo Laboratori d'Impresa HR
- Cdo Laboratori d'Impresa Milano città
- Cdo Laboratori d'Impresa Medie Imprese
- Cdo Laboratori d'Impresa Non Profit
- Cdo Laboratori d'Impresa Tax&Legal
- Cdo Laboratori d'Impresa Zona Est
- Cdo Laboratori d'Impresa Zona Nord
- Cdo Laboratori d'Impresa Zona Sud-Ovest

**«"Farsi compagnia": proprio da qui nasce il progetto. Una modalità che offre agli imprenditori associati a Cdo Milano un luogo di confronto dove dare voce ai propri bisogni e dove, dunque, avere la possibilità di trovare un tentativo di risposta alle proprie necessità.»**

– Piergiorgio Orsi, Presidente Cdo Milano

Scansiona il QR Code e scopri come richiedere informazioni:





## Corsi di formazione a catalogo

In collaborazione con aziende e docenti selezionati Cdo promuove la formazione con lo scopo di conferire valore alle capacità professionali.

I percorsi formativi affrontano le seguenti tematiche:

- Amministrazione, Finanza e Diritto del lavoro
- Marketing e Comunicazione
- Soft Skills
- Gestione delle risorse umane
- Applicativi informatici
- Competenze Linguistiche



Scansiona il QR Code e scopri come aderire:



## Corsi finanziati (con il Fondo interprofessionale FonARCom) Sicurezza e Apprendistato

Cdo mette a disposizione la possibilità di far partecipare senza alcun costo i tuoi dipendenti ai corsi Sicurezza (D.Lgs. 81/08) e di Apprendistato, ottemperando agli obblighi vigenti.

Aree tematiche

- Formazione Generale (basso, medio, alto rischio)
- Addetti Antincendio
- Formazione e aggiornamento Preposto
- Addetti ai lavori in spazi confinati
- Addetti utilizzo di piattaforme di Lavoro Mobili Elevabili (PLE)
- HACCP
- Addetti Primo Soccorso
- RLS
- Addetti ai lavori in Quota e corretto utilizzo DPI di III° Cat
- Carrello Elevatore
- PES E PAV

Scansiona il QR Code e scopri come aderire:





## Un pacchetto riservato alle **persone fisiche**

### Cosa comprende

Una vantaggiosa ed esclusiva copertura sanitaria integrativa garantita dalla serietà del partner HYGEIA e dalle strutture della rete unisalute: potrai prenotare direttamente o chiedere il rimborso di trattamenti e prestazioni socio-sanitarie. CDO FOR YOU: un portale che offre accesso a un mondo di sconti e convenzioni esclusive permettendo di risparmiare nelle spese private: dallo shopping quotidiano ai viaggi, dalla tecnologia al tempo libero e molto altro.

#### Chi può aderire

Liberi professionisti, imprenditori, dipendenti e collaboratori delle aziende associate.

#### Durata adesione

Fino al 31.12 dell'anno in corso.



Scansiona il QR Code e scopri come aderire:



Partendo dall'analisi di bilancio, Cdo mette a disposizione dei soci un check-up gratuito che ha l'obiettivo di fornire consapevolezza della reale situazione economico-finanziaria dell'impresa.

La consulenza si realizza attraverso:

**Analisi economica patrimoniale e finanziaria dei bilanci dell'azienda**

**Analisi degli estratti conto per quantificare il risparmio offerto dalle convenzioni bancarie Cdo**

**Accompagnamento al credito**

**Appuntamento dedicato in cui saranno illustrati**

- andamento fatturato e redditività
- livello di indebitamento
- flussi di cassa
- principali indici di bilancio (redditività liquidità solidità)

**Webinar educazione finanziaria**

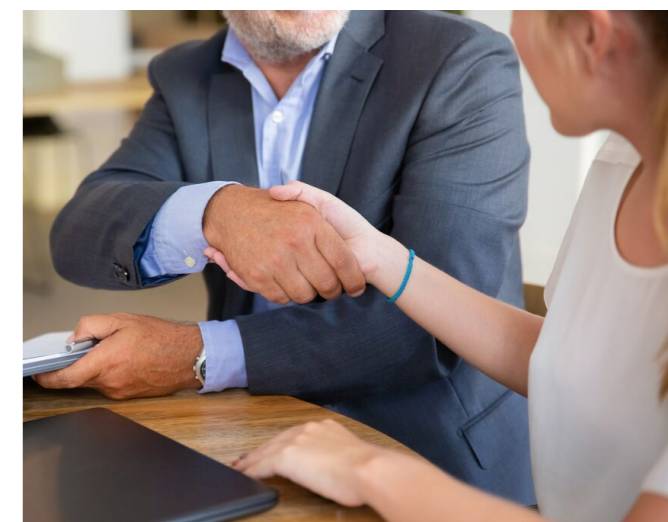

In collaborazione con: PMITUTORING



## Convenzione bancaria | ISP - Intesa SanPaolo

Grazie ad una storica collaborazione tra Cdo ed Intesa Sanpaolo, gli associati possono beneficiare di condizioni agevolate e competitive.

	SMALL BUSINESS	IMPRESE
Commissione disponibilità fondi	da 0,125%	da 0,075%
Apertura di credito/Scoperto di cassa	da 2,9%	da 2,60%
Anticipo fatture, SBF, Export	da 1,55%	da 1,40%
Import	da 2,50%	da 2%

### Come aderire alla convenzione

Aderire alla Convenzione è semplice, basta richiedere il Pass Bancario a Cdo e consegnarlo alla propria filiale



## Convenzione bancaria | Banco BPM

Grazie ad una storica collaborazione tra Cdo e Banco BPM, gli associati possono beneficiare di condizioni agevolate e competitive.

### La Convenzione prevede le seguenti opzioni

	AZIENDE
Commissione disponibilità fondi	0,10%
Spese di scrittura contabile	€ 0,50
Spese per elaborazione competenze trimestrali	€ 15,00
Bonifico internet banking	€ 0,75
Spese istruttoria sconto	50%

### Chi apre un nuovo conto corrente in Banco BPM potrà beneficiare di un welcome kit della durata di 12 mesi

Spese di scrittura contabile	€ 0,00
Spese per elaborazione competenze trimestrali	€ 15,00
Bonifico internet banking stesso istituto	€ 0,35
Bonifico internet banking altri istituti	€ 0,65
Apertura di credito / Scoperto di cassa - Rating buoni	max 2,50%
Anticipo fatture, Sbf, Export - Rating buoni	max 1,90%
Import - Rating buoni	max 2,50%

### Come aderire alla convenzione

Aderire alla Convenzione è semplice, basta richiedere il Pass Bancario a Cdo e consegnarlo alla propria filiale



## Convenzione bancaria | Crédit Agricole Italia

Grazie ad una storica collaborazione tra Cdo e Crédit Agricole Italia, gli associati possono beneficiare di condizioni agevolate e competitive.

### La Convenzione prevede le seguenti opzioni

	AZIENDE
Canone mensile - Gratuito per i primi 12 mesi sui conti	<b>SMART</b> (11€/mese) <b>PLUS</b> (21€/mese) <b>TOP</b> (31€/mese)
Commissione disponibilità fondi	da 0,35%
Apertura credito/scoperto cassa	da 2,75%
SBF	da 1%
Anticipo Fatture	da 1,25%
Visa Debit Business	Canone gratuito per i primi 6 mesi

### Finanziamenti chirografari o a medio/lungo periodo

Durata: min 37 mesi max 84 mesi + spread a partire da: 2,12% | Spese istruttorie da 0,90%

### Finanziamenti ipotecari

Durata: Min 61 mesi max 120 mesi | Euribor + spread a partire da 2,30% | Spese istruttorie da 0,90%

### Come aderire alla convenzione

Aderire alla Convenzione è semplice, basta richiedere il Pass a Cdo e consegnarlo alla propria filiale.

Per i conti correnti già attivi nell'ambito della convenzione, restano valide le condizioni precedentemente concordate.



## Convenzione bancaria | BCC di Lodi

Grazie alla collaborazione tra Cdo e BCC di Lodi, gli associati Cdo possono beneficiare di una gamma completa di strumenti e soluzioni a condizioni agevolate.

I costi risultano particolarmente vantaggiosi sia per le aziende che per i privati. La convenzione per persone fisiche nasce con l'interesse di remunerare le giacenze attive non vincolate.

	AZIENDE
TASSO GIACENZE ATTIVE	(-0,8%)
SPESE TRIMESTRALI TENUTA CONTO (Operazioni illimitate gratuite)	€ 30,00
Spese bonifico Sepa	€ 0,50
Spese bonifico verso extra UE	€ 5,50

	PRIVATI
TASSO GIACENZE ATTIVE	(-0,8%)
SPESE TRIMESTRALI TENUTA CONTO	€ 12,00
COSTO CARTE DI CREDITO	€ 18 annuale

### Come aderire alla convenzione

Presentare l'attestato di iscrizione a Cdo Milano alla filiale di riferimento



## Analisi Economico - Finanziaria

Cdo Milano offre un nuovo servizio pensato per supportare gli imprenditori nella comprensione dello stato economico-finanziario della propria impresa. Attraverso l'analisi approfondita dei bilanci degli ultimi dieci anni, viene fornita una lettura chiara e utile della situazione aziendale, individuando punti di forza, criticità e opportunità di sviluppo.

### Cosa include

**Analisi bilanci aziendali**  
Studio dei principali dati economici, patrimoniali e finanziari degli ultimi 10 bilanci disponibili (per società di capitali)

**Report dettagliato**

**Sessione di consulenza dedicata** Incontro in presenza o online per condividere i risultati dell'analisi e approfondire

- andamento del fatturato e della redditività
- livello di indebitamento
- flussi di cassa
- indici chiave (redditività, liquidità, solidità)

### Vantaggi per gli associati:

**Servizio gratuito per i soci**

### Documenti necessari:

- Società di capitale: nessuna documentazione necessaria.
- Ditte individuali e società di persone: gli ultimi cinque bilanci disponibili.

Come aderire alla convenzione: Scannerizza il Qr-code, compila il modulo google, sarai contattato per fissare un appuntamento entro circa 3 settimane



## Check-up economico-finanziario

In un contesto economico complesso e competitivo, comprendere a fondo i numeri della propria impresa è una leva strategica fondamentale.

Per questo **Compagnia delle Opere** mette a disposizione delle società di capitali associate un **servizio gratuito di check-up economico-finanziario**, rivolto alle aziende che abbiano già depositato il bilancio 2024.

### A che cosa serve

Il check-up offre all'imprenditore una lettura professionale della salute economico-finanziaria dell'azienda, a partire dall'analisi dei bilanci degli ultimi anni.

È uno strumento utile per:

**Comprendere meglio le dinamiche economiche e finanziarie**

**Dialogare in modo più efficace con banche e istituti di credito**

**Individuare aree di miglioramento e opportunità di sviluppo**

### Che cosa prevede

Il servizio si articola in tre momenti:

- **Analisi dei bilanci aziendali**
- **Studio dei principali indicatori di redditività, solidità patrimoniale, liquidità e indebitamento**
- **Incontro online di consulenza personalizzata con un professionista esperto**

Al termine, l'imprenditore riceverà un report chiaro e comprensibile, con grafici, indicatori chiave e osservazioni personalizzate, disponibile in formato digitale e/o cartaceo.

Il servizio è realizzato in collaborazione con **Bfs Partner**, mediatore creditizio con oltre vent'anni di esperienza e una conoscenza approfondita dei criteri di valutazione adottati dal sistema bancario.

Il servizio è gratuito per tutte le società di capitali socie **Cdo** con bilancio 2024 depositato.

**Richiedi il servizio**





## Partner

## ASSICURAZIONI

**Unipol Assicurazioni** - pag.19  
ASSICURAZIONI

**Sheltia** - pag.20  
ASSICURAZIONI VITA

## FINANZA AGEVOLATA E CONSULENZA PER L'IMPRESA

**CRS Laghi** - pag.21  
FINANZA AGEVOLATA

## WELFARE, HR E SVILUPPO COMMERCIALE

**Pellegrini** - pag.22  
BUONI PASTO E WELFARE AZIENDALE

**e-work** - pag.23  
RICERCA E SELEZIONE PERSONALE

**Jobbing** - pag.24  
TELEMARKETING

**Cribis** - pag.25  
INFORMAZIONI ECONOMICHE  
E COMMERCIALI

## TRIBUTI

**Servizio TARI** - pag.26

## MOBILITÀ, AUTO E VEICOLI

**DeniCar** - pag.27  
AUTOMOBILI E VEICOLI COMMERCIALI

**Renord** - pag.28  
AUTOMOBILI E VEICOLI COMMERCIALI

**Notess Renting** - pag.29  
NOLEGGIO VEICOLI

**Edenred Uta Mobility** - pag.30  
CARTE CARBURANTE

## ENERGIA, TELECOMUNICAZIONI E SERVIZI IT

**Brokery Italia** - pag.31  
LUCE E GAS



**My Net** - pag.32  
TELECOMUNICAZIONI



**PS Innovation** - pag.33  
SOLUZIONI IT - CONSULENZA SOFTWARE



## FORNITURE AZIENDALI, SICUREZZA E LOGISTICA

**Würth** - pag.34  
ATTREZZATURA PROFESSIONALE



**Tutto Ufficio** - pag.35  
PRODOTTI PER LA STAMPA E L'UFFICIO



**Ungari Srl** - pag.36  
SOLUZIONI PER LA LOGISTICA  
E MOVIMENTAZIONE DELLE MERCI



**Amazon Business** - pag.37  
PIATTAFORMA DI ACQUISTO PER AZIENDE



**Italia defibrillatori** - pag. 38  
CONSULENZA, VENDITA  
E ASSISTENZA DEFIBRILLATORI DAE



## EDILIZIA ED EFFICIENZA ENERGETICA

**Mr Coperture** - pag.39  
RIFACIMENTO COPERTURE,  
EFFICIENTAMENTO ENERGETICO



PARTNER

ASSICURAZIONI  
Unipol Assicurazioni

## Tariffe agevolate

**Unipol Assicurazioni** è la compagnia assicurativa del Gruppo Unipol, leader in Italia nei rami Danni, in particolare nei settori Auto e Salute. Attiva anche nei rami Vita. Unipol è attiva inoltre nell'assicurazione auto diretta (*Linear Assicurazioni*), nell'assicurazione trasporti ed aviazione (*Siat*), nella tutela della salute (*UniSalute*), nella previdenza integrativa e presidia il canale della bancassicurazione (*Arca Vita e Arca Assicurazioni*).

Per i soci **Cdo Milano**:**Autovetture uso privato**

sconto 25% sui premi di tariffa in corso

**Ciclomotori e motocicli**

uso privato sconto 20% sui premi di tariffa in corso

**Autocarri**

conto proprio e conto terzi fino a 60 quintali sconto 25% sui premi di tariffa in corso

**(c.v.t.) Corpi  
veicoli terrestri**

sconti fino al 40% su determinate garanzie

Per maggiori informazioni contattare:  
Giovanni Cazzaniga [giovanni.cazzaniga@cdo.milano.it](mailto:giovanni.cazzaniga@cdo.milano.it)  
[segreteria@cdo.milano.it](mailto:segreteria@cdo.milano.it) • Tel: 02 36758211

PARTNER



## ASSICURAZIONI VITA Sheltia



### Tariffe agevolate

**Sheltia** è un broker assicurativo indipendente, costituito da una rete di consulenti specializzati.

Grazie alla nostra indipendenza, noi rappresentiamo sempre gli interessi del cliente; intercettiamo i loro obiettivi, e proponiamo una serie di possibili soluzioni, studiate sulle loro esigenze.

Sheltia si rivolge a privati e PMI, con un focus su prodotti nel settore «vita», ai quali la società ha unito nel tempo una presenza crescente nei «rami elementari».



Di cosa ci occupiamo:

#### Investimento

Premio assicurativo versato dal cliente unicamente alla sottoscrizione per una durata complessiva intorno ai 5-7 anni

#### Risparmio

Premio assicurativo versato dal cliente su base annua per tutta la durata dell'investimento, mediamente pari a circa 15-20 anni

#### Protezione

Premio assicurativo versato dal cliente tipicamente su base annua per tutta la durata dell'investimento, tipicamente compresa tra 10 e 15 anni

#### Previdenza

Premio assicurativo versato dal cliente tipicamente su base annua per tutta la durata dell'investimento, mediamente pari a circa 15-20 anni

Tutte le linee di prodotto sono caratterizzate da ricavi ricorrenti, che si generano per un periodo medio-lungo dall'acquisizione di ciascun cliente.

Per maggiori informazioni contattare:  
Giovanni Cazzaniga [giovanni.cazzaniga@cdo.milano.it](mailto:giovanni.cazzaniga@cdo.milano.it)  
[segreteria@cdo.milano.it](mailto:segreteria@cdo.milano.it) • Tel: 02 36758211

PARTNER



## FINANZA AGEVOLATA CRS - Laghi



### Pacchetto Assistenza Annuale SOL PNRR sconto del 10%

**CRS Laghi** offre servizi di consulenza in ambito finanza agevolata, customizzati sulle concrete esigenze di ogni singolo cliente, grazie all'analisi dettagliata e alla profilazione delle attività già svolte e dei progetti futuri.



Di cosa ci occupiamo:

#### Bandi per fondi

le migliori opportunità in materia di bandi (Europei, Nazionali, Regionali o Camerali) Oper l'ottenimento di fondi

#### Bandi per finanza agevolata

aggiornamento e approfondimento gratuiti bandi finanza agevolata

#### Agevolazioni fiscali

le più idonee misure strutturali di Industria 4.0 per accedere ad agevolazioni fiscali quali il credito di imposta

Per maggiori informazioni contattare:  
Giovanni Cazzaniga [giovanni.cazzaniga@cdo.milano.it](mailto:giovanni.cazzaniga@cdo.milano.it)  
[segreteria@cdo.milano.it](mailto:segreteria@cdo.milano.it) • Tel: 02 36758211

PARTNER



## BUONI PASTO E WELFARE AZIENDALE Pellegrini



### Sconto a partire dal 4% sui Buoni Pasto Pellegrini

**Pellegrini Spa** nasce nel 1985 come divisione **Buoni Pasto della Pellegrini Spa**, con l'obiettivo di seguire e, quando possibile, anticipare le esigenze delle aziende di tutte le tipologie e dimensioni, con quei prodotti e servizi che oggi identifichiamo con **Welfare Aziendale**.

Oggi vogliamo proporre una strategia nuova, globale e integrata a tutti i servizi e i benefit che costituiscono la galassia del **Welfare Aziendale**: dai **Buoni Pasto**, ai **Buoni Regalo**, **Fuel Voucher** e **Flexible Benefit**, che gestiamo su una piattaforma interattiva e con soluzioni personalizzate.

Per i soci **Cdo Milano**:

- **Pagamenti personalizzati**
- **Spese di spedizioni gratuite**
- **Consegne delle card a mezzo corriere in 10gg lavorativi**
- **Card gratuite**
- **Attivazione delle ricariche a partire dalle 24h successive all'ordine**

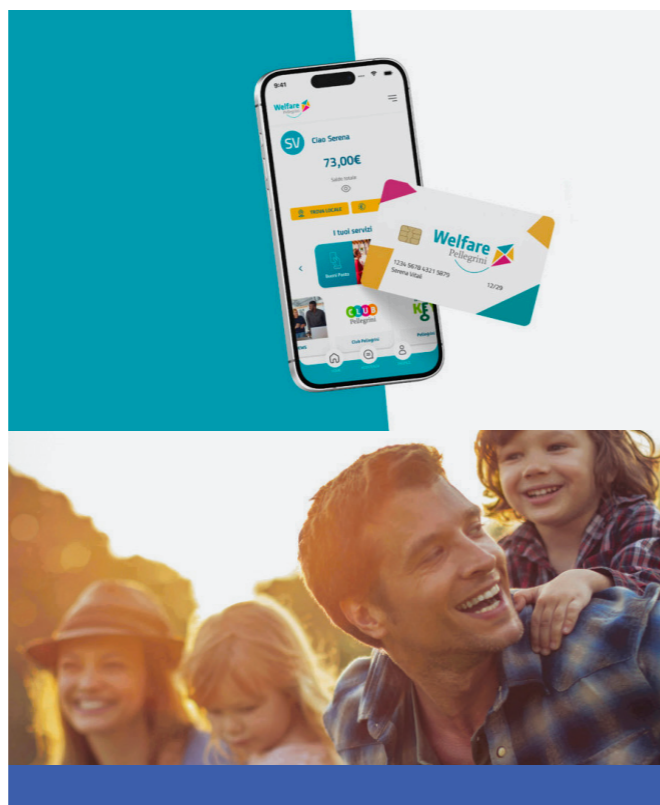

Per maggiori informazioni contattare:  
Giovanni Cazzaniga [giovanni.cazzaniga@cdo.milano.it](mailto:giovanni.cazzaniga@cdo.milano.it)  
[segreteria@cdo.milano.it](mailto:segreteria@cdo.milano.it) • Tel: 02 36758211

PARTNER



## RICERCA E SELEZIONE PERSONALE e-work



### Profili tariffari riservati

**e-work** è una HR Company con oltre 25 anni di esperienza al servizio di Persone e Aziende. Presenti in Italia, Polonia e Svizzera, offriamo una vasta gamma di servizi per la gestione delle Risorse Umane.

Di cosa ci occupiamo:

#### Ascolto e Consulenza

Affidabilità e competenza sono i valori che mettiamo in campo nelle nostre attività per rispondere alle esigenze di flessibilità e qualità delle Aziende e delle Persone.



Per maggiori informazioni contattare:  
Giovanni Cazzaniga [giovanni.cazzaniga@cdo.milano.it](mailto:giovanni.cazzaniga@cdo.milano.it)  
[segreteria@cdo.milano.it](mailto:segreteria@cdo.milano.it) • Tel: 02 36758211

PARTNER



# TELEMARKETING Jobbing



## Tariffe agevolate

Il servizio Telemarketing di **Jobbing** permette di fissare appuntamenti con potenziali clienti, generare nuovi contatti e promuovere servizi e prodotti della tua azienda, senza sprecare tempo prezioso.

La nostra squadra di professionisti, guidata da un operatore dedicato e responsabile della campagna, si dedicherà giornalmente ad aggiornare la tua lista clienti, massimizzare la customer experience e promuovere il tuo business.



Di cosa ci occupiamo:

### Telemarketing

#### Attività di call center outbound

- Arricchimento e aggiornamento Data Base
- Appuntamenti commerciali
- Up Selling e Cross selling
- Recupero Crediti

#### Attività di call center outbound

- Numero Verde
- Reception o Segreteria Commerciale

Per maggiori informazioni contattare:  
Giovanni Cazzaniga [giovanni.cazzaniga@cdo.milano.it](mailto:giovanni.cazzaniga@cdo.milano.it)  
[segreteria@cdo.milano.it](mailto:segreteria@cdo.milano.it) • Tel: 02 36758211

PARTNER



# INFORMAZIONI ECONOMICHE E COMMERCIALI Cribis



## Tariffe agevolate

**Cribis** è la società del Gruppo CRIF specializzata in:

- **Business Information** la gestione e verifica dell'affidabilità economico-finanziaria e reputazionale di clienti e fornitori



- **Sviluppo Commerciale** lo sviluppo del business attraverso l'analisi di mercato, la ricerca ed il contatto di nuovi potenziali clienti

Per i soci **Cdo Milano**:

### D&B Hoovers

Individuare nuove aziende e creare liste di prospect

### Cribis QL

Attività di contatto telefonico volta alla ricerca di clienti, fornitori e distributori

### Margò

Interfaccia web per ricercare nuovi clienti a supporto della strategia commerciale

### Cribis X

Piattaforma di informazioni e servizi dedicati al Credit Management

### Database Prospect

Liste di potenziali clienti profilate secondo criteri di selezione a valore aggiunto

Per maggiori informazioni contattare:  
Giovanni Cazzaniga [giovanni.cazzaniga@cdo.milano.it](mailto:giovanni.cazzaniga@cdo.milano.it)  
[segreteria@cdo.milano.it](mailto:segreteria@cdo.milano.it) • Tel: 02 36758211

PARTNER



## CONVENZIONE DIRETTA Servizio TARI



**Verifica gratuita  
del tributo comunale Tari  
Assistenza qualificata  
nella pratica  
di detassazione**

**Cdo Milano** effettua il controllo e lo studio del tributo comunale riferito alla tassa smaltimento rifiuti (TARI). Tramite una procedura di revisione è possibile verificare se l'azienda abbia i requisiti per richiedere al Comune la detassazione delle aree che per definizione non saranno più soggette al pagamento della tassa comunale. L'attività di verifica quindi consente di ottenere un importante risparmio.



Per i soci **Cdo Milano**:

- Correttezza dell'avviso di pagamento TARI
- Analisi aree, locali, superfici a tassazione ridotta/agevolata e/o non tassabili
- Correttezza della categoria tariffaria applicata dal comune convenzione diretta | Servizio TARI
- Analisi tipologie di rifiuti prodotti

Per maggiori informazioni contattare:  
Giovanni Cazzaniga [giovanni.cazzaniga@cdo.milano.it](mailto:giovanni.cazzaniga@cdo.milano.it)  
[segreteria@cdo.milano.it](mailto:segreteria@cdo.milano.it) • Tel: 02 36758211

PARTNER



## AUTOMOBILI E VEICOLI COMMERCIALI Denicar



**Sconti dal 10%  
al 30%**

Il **Gruppo DeniCar** è concessionaria ufficiale delle prestigiose marche automobilistiche *Fiat, Lancia, Alfa Romeo, Jeep, Abarth, Fiat Professional* e *Opel* e recentemente *Peugeot* e *Citroen*.



Di cosa ci occupiamo:

- Due Officine per la meccanica
- Carrozzeria
- Magazzino Ricambi con vendita al dettaglio
- Linea Revisioni
- Servizio pratiche automobilistiche
- Servizio di Noleggio Auto

Per maggiori informazioni contattare:  
Giovanni Cazzaniga [giovanni.cazzaniga@cdo.milano.it](mailto:giovanni.cazzaniga@cdo.milano.it)  
[segreteria@cdo.milano.it](mailto:segreteria@cdo.milano.it) • Tel: 02 36758211

PARTNER



## AUTOMOBILI E VEICOLI COMMERCIALI Renord

### Tariffe agevolate

Il nostro mondo è pieno di scelte. E le persone le stanno affrontando come mai prima d'ora: cercando, selezionando e chiedendo di più. In **Renord**, crediamo dunque che una scelta debba darti più di un semplice mezzo di trasporto. Ecco perché in Renord ogni tua scelta ci dà energia e motivazione, ci guida nel migliorarci costantemente e porre te al centro della nostra visione.

Di cosa ci occupiamo:

**Auto nuove Renault, Dacia e Nissan**

**Vetture usate KM0 e aziendali garantite 12 mesi per qualsiasi marchio**

**Noleggio a lungo termine**

# RENORD

Insieme sulla strada giusta



**Veicoli commerciali Renault, Dacia e Nissan**

**Vetture elettriche Renault, Dacia e Nissan**

**Servizi post vendita di assistenza**

Per maggiori informazioni contattare:  
Giovanni Cazzaniga [giovanni.cazzaniga@cdo.milano.it](mailto:giovanni.cazzaniga@cdo.milano.it)  
[segreteria@cdo.milano.it](mailto:segreteria@cdo.milano.it) • Tel: 02 36758211

PARTNER



## NOLEGGIO VEICOLI Notess Renting

### Tariffe agevolate

**Notess Renting** è una società di noleggio a lungo termine nata dall'esperienza nel settore automotive e mobilità per fornire servizi qualificati di consulenza ed intermediazione nel noleggio a lungo e a breve termine e nella gestione di flotte aziendali.

Di cosa ci occupiamo:

#### Notess Renting

è il giusto partner per la mobilità di privati, aziende e liberi professionisti: un partner affidabile a cui rivolgersi in ogni momento e per qualsiasi necessità, sapendo di poter trovare un team competente e dinamico, una vera risorsa al servizio dei nostri clienti.

**notess.**  
RENTING | LIBERTÀ DI MOVIMENTO.



Per maggiori informazioni contattare:  
Giovanni Cazzaniga [giovanni.cazzaniga@cdo.milano.it](mailto:giovanni.cazzaniga@cdo.milano.it)  
[segreteria@cdo.milano.it](mailto:segreteria@cdo.milano.it) • Tel: 02 36758211

PARTNER



## CARTE CARBURANTE Edenred Uta Mobility



### Fee di Servizio Agevolata 0,5% - 2,5%

**Uta** è la **carta carburante** multibrand che assicura la massima libertà di rifornimento e il recupero agevolato dell'IVA.

Di cosa ci occupiamo:

#### Massima copertura

con oltre 10.500 stazioni di servizio convenzionate su tutto il territorio italiano.

#### Zero burocrazia

grazie alla fattura elettronica unica dall'Italia, recupero IVA e deducibilità dei costi in linea con la legge vigente.

#### Risparmio e convenienza

assicurati da rifornimenti più convenienti presso le pompe bianche e al network in continua espansione.

#### Controllo e gestione

grazie al portale online per una gestione semplificata della flotta aziendale.

#### Assistenza

che offre un servizio clienti interno altamente specializzato e consulente commerciale dedicato.

Per maggiori informazioni contattare:  
Giovanni Cazzaniga [giovanni.cazzaniga@cdo.milano.it](mailto:giovanni.cazzaniga@cdo.milano.it)  
[segreteria@cdo.milano.it](mailto:segreteria@cdo.milano.it) • Tel: 02 36758211

PARTNER



## LUCE E GAS Brokery Italia



### Check energetico gratuito

### Tariffe convenzionate con i principali fornitori energetici

**Brokery Italia** è un'azienda di intermediazione specializzata nel settore dell'energia e del gas. Fondata nel 2016, è cresciuta nel corso degli anni diventando una realtà di rilievo con un numero sempre crescente di dipendenti e agenti. La società si impegna a fornire servizi trasparenti e cordiali, offrendo assistenza e gestione delle utenze sia per aziende che per privati.

Di cosa ci occupiamo:

#### Consulenza

Il nostro obiettivo è diventare il punto di riferimento per coloro che desiderano evitare aumenti annui sulle bollette e cercano dei professionisti affidabili.

#### Agevolazioni fiscali

Proponiamo anche agevolazioni fiscali per le forniture di gas, energia verde ed efficienza energetica.



Per maggiori informazioni contattare:  
Giovanni Cazzaniga [giovanni.cazzaniga@cdo.milano.it](mailto:giovanni.cazzaniga@cdo.milano.it)  
[segreteria@cdo.milano.it](mailto:segreteria@cdo.milano.it) • Tel: 02 36758211

PARTNER



## TELECOMUNICAZIONI My Net

# Mynet

### Tariffe agevolate

Siamo un operatore di telecomunicazioni attivo da oltre 30 anni, con una rete in fibra ottica capillarmente presente in diverse province del Nord Italia.

La nostra forza è arrivare dove gli altri non arrivano, investendo anche nei distretti industriali, artigianali e turistici, anche quelli più lontani dai grandi centri. La rete **Mynet** cresce di oltre **1.100 km all'anno** e, grazie ai servizi di Rete Universale, ci permette di coprire il 100% del territorio italiano.

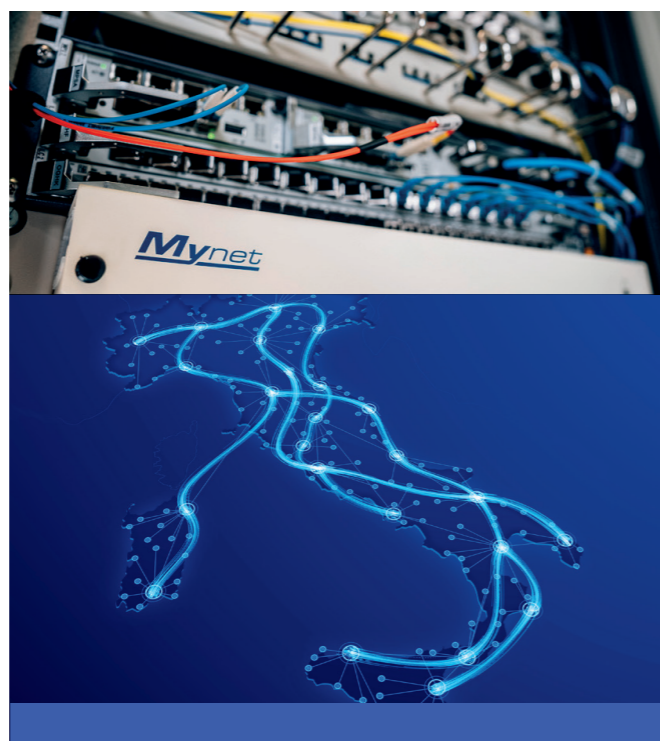

Per i soci **Cdo Milano**:

**Analisi gratuita della situazione telefonica** (dati e fonia)

**Sconto 10% su tutti i prodotti a listino**

**Agevolazione sul set-up di tutti i prodotti custom**

Per maggiori informazioni contattare:  
Giovanni Cazzaniga [giovanni.cazzaniga@cdo.milano.it](mailto:giovanni.cazzaniga@cdo.milano.it)  
[segreteria@cdo.milano.it](mailto:segreteria@cdo.milano.it) • Tel: 02 36758211

PARTNER



## SOLUZIONI IT - CONSULENZA SOFTWARE PS Innovation

### Tariffe agevolate

Operiamo nella progettazione, fornitura e manutenzione di infrastrutture informatiche hardware, software e networking con un'offerta in grado di soddisfare esigenze di ogni ampiezza e complessità di intervento. I servizi offerti da **PS Innovation** si distinguono sul mercato per le capacità di organizzare, in collaborazione con l'IT Manager del Cliente, una gestione completa ed accurata del sistema informativo e degli altri impianti nevralgici dell'Azienda.



Di cosa ci occupiamo:

#### Monitoraggio

Effettuiamo un monitoraggio remoto costante dello stato del sistema informativo e delle sue prestazioni.

#### Controllo e prevenzione

Alla fase di controllo delle prestazioni tecniche si affiancano interventi attivi finalizzati alla prevenzione dei rischi tipici delle infrastrutture IT, salvaguardia dei dati e protezione da Virus.

Per maggiori informazioni contattare:  
Giovanni Cazzaniga [giovanni.cazzaniga@cdo.milano.it](mailto:giovanni.cazzaniga@cdo.milano.it)  
[segreteria@cdo.milano.it](mailto:segreteria@cdo.milano.it) • Tel: 02 36758211

PARTNER



# ATTREZZATURA PROFESSIONALE Würth

## Sconto del 7% per acquisti sulla piattaforma OnLine

Il gruppo Würth è leader mondiale nella distribuzione di prodotti e sistemi per il fissaggio ed il montaggio con oltre 125.000 prodotti in gamma tra cui: minuteria metallica e plastica, utensileria a mano, elettrica e pneumatica, prodotti chimici, abbigliamento ed attrezzatura antinfortunistica, sistemi di immagazzinamento ed allestimenti per officine.



Di cosa ci occupiamo:

### Presenza capillare

Il gruppo Würth è presente in 84 paesi con più di 400 Aziende.

### Vicinanza al cliente

Con i suoi 3 Centri Logistici di Egna (BZ), che è anche sede legale, Crespellano (BO) e Capena (Roma Nord), e con un numero sempre crescente di negozi in tutta Italia (attualmente oltre 200), Würth è vicina ai propri clienti.

Per maggiori informazioni contattare:  
Giovanni Cazzaniga [giovanni.cazzaniga@cdo.milano.it](mailto:giovanni.cazzaniga@cdo.milano.it)  
[segreteria@cdo.milano.it](mailto:segreteria@cdo.milano.it) • Tel: 02 36758211

## PARTNER



# PRODOTTI PER LA STAMPA E L'UFFICIO Tutto Ufficio

## Tariffe agevolate

**Tutto Ufficio** è una grande squadra, in cui ciascuno occupa un tassello, per offrire insieme il massimo della competenza nella Vendita, Noleggio, Assistenza Tecnica di soluzioni informatiche di ogni tipo, così da poter proporre prodotti e servizi con elevati standard qualitativi, dando un valore aggiunto ai vostri investimenti.

Di cosa ci occupiamo:

■ **Server, Storage, Networking**

■ **Multifunzioni, Stampanti, Etichettatrici industriali, Plotter prodotti per la stampa e l'ufficio**

■ **Centralini Telefonici**



■ **Pc, Notebook**

■ **Videoconferenza**

■ **Gruppi Di Continuità, Distruggidocumenti**

Per maggiori informazioni contattare:  
Giovanni Cazzaniga [giovanni.cazzaniga@cdo.milano.it](mailto:giovanni.cazzaniga@cdo.milano.it)  
[segreteria@cdo.milano.it](mailto:segreteria@cdo.milano.it) • Tel: 02 36758211

## PARTNER



## SOLUZIONI PER LA LOGISTICA E MOVIMENTAZIONE MERCI

### Ungari srl

#### Tariffe agevolate

**Ungari** srl è nata nel 1968 e opera nel settore della logistica, mettendo da sempre professionalità ed esperienza al servizio del cliente. Forti del know how acquisito in più di 50 anni di attività, si propone come partner di prima scelta per la fornitura di prodotti e soluzioni per la logistica integrata per tutti i clienti in cerca di soluzioni per la gestione dei loro flussi logistici.



Per maggiori informazioni contattare:  
Giovanni Cazzaniga [giovanni.cazzaniga@cdo.milano.it](mailto:giovanni.cazzaniga@cdo.milano.it)  
[segreteria@cdo.milano.it](mailto:segreteria@cdo.milano.it) • Tel: 02 36758211

PARTNER



## PIATTAFORMA DI ACQUISTO PER AZIENDE Amazon Business

#### Tariffe agevolate

**Amazon Business** è una piattaforma pensata per soddisfare le esigenze di acquisto delle aziende, combinando un'ampia selezione di prodotti con prezzi esclusivi, opzioni di pagamento flessibili e strumenti avanzati per la gestione degli acquisti.



#### Per i soci Cdo

Grazie alla collaborazione con **Cdo**, gli associati possono aderire all'**Associated Account Program di Amazon Business**, accedendo a vantaggi dedicati. Il programma consente di creare un nuovo account **Amazon Business** oppure collegare un account già esistente, offrendo maggiore controllo e visibilità sulle spese aziendali, oltre alla possibilità di acquistare milioni di prodotti a prezzi competitivi.

Per maggiori informazioni contattare:  
Giovanni Cazzaniga [giovanni.cazzaniga@cdo.milano.it](mailto:giovanni.cazzaniga@cdo.milano.it)  
[segreteria@cdo.milano.it](mailto:segreteria@cdo.milano.it) • Tel: 02 36758211

PARTNER



## CONSULENZA, VENDITA E ASSISTENZA DEFIBRILLATORI DAE Italia Defibrillatori

La sicurezza sul lavoro non è solo un obbligo normativo, ma una responsabilità concreta verso dipendenti, clienti e collaboratori.

Dotarsi di un defibrillatore significa trasformare il luogo di lavoro in un ambiente realmente sicuro e pronto ad affrontare le emergenze.

I defibrillatori **Italia Defibrillatori** sono progettati per essere utilizzati anche da personale non sanitario: guidano l'operatore passo dopo passo, rendendo l'intervento rapido ed efficace.

Di cosa ci occupiamo:

### Consulenza personalizzata

Analizziamo spazi, numero di persone e tipologia di attività per consigliare il numero corretto di defibrillatori, il posizionamento ottimale e il modello più adatto.



### Formazione e assistenza continua

Organizziamo corsi BLS/D certificati e offriamo assistenza tecnica continuativa, con promemoria per la manutenzione di batterie e piastre.

### Supporto normativo

Ti affianchiamo nell'adeguamento alle normative regionali e nazionali in continua evoluzione, per evitare sanzioni e restare sempre in regola.

### Postazioni e segnaletica personalizzate

Forniamo postazioni DAE complete, personalizzabili con il logo aziendale, per migliorare sia la sicurezza che l'immagine dell'azienda.

Per maggiori informazioni contattare:  
Giovanni Cazzaniga [giovanni.cazzaniga@cdo.milano.it](mailto:giovanni.cazzaniga@cdo.milano.it)  
[segreteria@cdo.milano.it](mailto:segreteria@cdo.milano.it) • Tel: 02 36758211

PARTNER



## RIFACIMENTO COPERTURE EFFICIENTAMENTO ENERGETICO Mr Coperture

Supporto finanziario  
a tasso 0 (fino a 5 anni)

**Mr Coperture** si dedica all'installazione e al rinnovamento delle coperture di edifici residenziali e industriali, oltre che alla progettazione di soluzioni per rivestimenti strutturali e ad interventi di bonifica ambientale da materiali contenenti amianto, promuovendo l'utilizzo di prodotti interamente ecologici e riciclabili.

Di cosa ci occupiamo:

### Tetti

Nuovi e rifacimenti, compreso lo smaltimento eternit, realizzati su strutture tradizionali, prefabbricate, in legno ed in acciaio

### Rivestimenti di facciata

Metallici, gres ed altri materiali innovativi



### Riqualificazione energetica degli edifici

Tetto, cappotti, impianti

### Fornitura e posa impianti fotovoltaici

Per maggiori informazioni contattare:  
Giovanni Cazzaniga [giovanni.cazzaniga@cdo.milano.it](mailto:giovanni.cazzaniga@cdo.milano.it)  
[segreteria@cdo.milano.it](mailto:segreteria@cdo.milano.it) • Tel: 02 36758211

PARTNER



## Relazioni che rigenerano il legame tra profit e non profit

Cdo Milano favorisce da sempre la collaborazione tra imprese profit e opere sociali associate, rispondendo a un'esigenza originaria della Compagnia delle Opere: costruire una comunità in cui la cultura d'impresa e l'impegno sociale si contaminano e si rafforzano reciprocamente.

Storicamente, Cdo ha sempre favorito un dialogo naturale tra profit e non profit: le imprese imparavano dalle opere il "perché" del loro agire, mentre le aziende non profit trovavano nel mondo profit strumenti per migliorare la propria organizzazione. Questo scambio, nato dalle radici della nostra storia, continua a rinnovarsi oggi, in un contesto in cui la collaborazione tra i due mondi è diventata sempre più strategica.

### Dove nascono le sinergie tra profit e non profit:

#### Laboratorio d'impresa Non Profit

Uno spazio dedicato, dove le opere sociali si incontrano periodicamente per condividere esperienze, aggiornarsi e ritrovare opportunità di collaborazione tra realtà che, pur conoscendosi da anni, hanno diversificato nel tempo i propri servizi e obiettivi

#### Promozione di prodotti e iniziative

in particolare in occasione di eventi come il Natale, mettendo in contatto le imprese con le realtà non profit anche attraverso una piattaforma dedicata di matching

#### Diffusione di contenuti e iniziative speciali

come newsletter, webinar, corsi di aggiornamento e bandi di finanziamento, per tenere aggiornati i soci su opportunità e progetti

#### Incontri one-to-one

con organizzazioni impegnate nella formazione professionale, nell'inserimento lavorativo e nell'ambito dell'articolo 14 della Legge 276/03, che prevede convenzioni quadro a livello provinciale per l'affidamento di commesse di lavoro alle cooperative sociali.

### I benefici per i soci:

#### Per le imprese profit

possibilità di sviluppare politiche di responsabilità sociale autentiche e radicate nel territorio, attraverso collaborazioni concrete con il mondo non profit

#### Per le opere sociali

accesso a nuove opportunità di networking, collaborazione progettuale e visibilità verso le imprese del territorio



## L'ecosistema Cdo: un network di opportunità e supporto

Cdo Milano fa parte di un ampio ecosistema nazionale che offre alle imprese e alle realtà associate una rete diversificata di supporto, opportunità e crescita. Oltre alla sede locale, Cdo Milano beneficia delle opportunità offerte dalla sede nazionale, tra cui le due realtà fondamentali che rappresentano le anime principali di CDO: **Cdo Opere Sociali** e **Cdo Opere Educative**.

## Cdo opere sociali (Cdo os): supporto alle imprese non profit

Cdo Opere Sociali, rete associativa iscritta al RUNTS, supporta lo sviluppo delle realtà del sociale, operando in vari settori del Terzo Settore.

Con un forte impegno nella **rappresentanza istituzionale** e nel dialogo su temi chiave come **disabilità** e **giustizia**, Cdo OS offre strumenti gestionali, formativi e di networking per garantire la sostenibilità delle opere sociali. Le principali attività includono:

Supporto gestionale e formativo per migliorare l'efficienza delle opere sociali

Rappresentanza istituzionale presso enti come il CNTS, il CNEL e il Forum del Terzo Settore

Creazione di una rete di collaborazione e scambio tra le organizzazioni  
Formazione per responsabili, operatori e volontari



## Cdo Opere Educative: un Impegno per la libertà di educazione

Cdo Opere Educative promuove la **libertà di educazione**, supportando le scuole associate con servizi per migliorare la qualità educativa, l'organizzazione scolastica e l'adozione di approcci innovativi. L'associazione collabora con **associazioni di scuole paritarie** e i **genitori** per mantenere un dialogo continuo con le istituzioni e promuove azioni politiche per il riconoscimento della **parità scolastica** e il rafforzamento del **principio di sussidiarietà**. Inoltre, offre **formazione continua** per il personale docente e dirigente, contribuendo a migliorare la professionalità nel settore educativo. Ad oggi, Cdo Opere Educative conta più di **800 istituti scolastici** di ogni ordine e grado in Italia, creando una rete educativa forte e coesa.

## Un ecosistema di opportunità

Cdo Milano è parte di un ecosistema ampio che include altre **iniziative di valore**. Tra queste, **Fabbrica per l'Eccellenza**, un percorso dedicato alle **aziende italiane di medie dimensioni**, che favorisce il confronto tra imprenditori e manager su temi cruciali come **geopolitica, innovazione, strategie imprenditoriali e cambiamenti sociali ed economici**.

L'ecosistema Cdo è supportato da altre importanti realtà:

Via Legnone, 20  
20158 Milano  
Tel. 02 36758211  
Fax 02 36758266  
[segreteria@cdo.milano.it](mailto:segreteria@cdo.milano.it)  
[www.cdo.org/cdo-milano/](http://www.cdo.org/cdo-milano/)

### Direzione

Mauro Cattaneo - [mauro.cattaneo@cdo.milano.it](mailto:mauro.cattaneo@cdo.milano.it)

### Laboratori d'impresa

Simone Bottini - [simone.bottini@cdo.milano.it](mailto:simone.bottini@cdo.milano.it)

### Sviluppo associativo

Andrea Boiocchi - [andrea.boiocchi@cdo.milano.it](mailto:andrea.boiocchi@cdo.milano.it)

Paolo Cernuschi - [paolo.cernuschi@cdo.milano.it](mailto:paolo.cernuschi@cdo.milano.it)

Lorenza Lanciani - [lorenza.lanciani@cdo.milano.it](mailto:lorenza.lanciani@cdo.milano.it)

Raffaella Pavanello - [raffaella.pavanello@cdo.milano.it](mailto:raffaella.pavanello@cdo.milano.it)

Christian Ridon - [christian.ridon@cdo.milano.it](mailto:christian.ridon@cdo.milano.it)

Davide Scali - [davide.scali@cdo.milano.it](mailto:davide.scali@cdo.milano.it)

Riccardo Zuliani - [riccardo.zuliani@cdo.milano.it](mailto:riccardo.zuliani@cdo.milano.it)

### Segreteria Generale ed Associativa

Marco Rocca - [marco.rocca@cdo.milano.it](mailto:marco.rocca@cdo.milano.it)

Barbara Squarzon - [barbara.squarzon@cdo.milano.it](mailto:barbara.squarzon@cdo.milano.it)

### Servizi & Convenzioni

Giovanni Cazzaniga - [giovanni.cazzaniga@cdo.milano.it](mailto:giovanni.cazzaniga@cdo.milano.it)

### Area Formazione

Stefania Cattaneo - [stefania.cattaneo@cdo.milano.it](mailto:stefania.cattaneo@cdo.milano.it)

### Comunicazioni e Marketing

Giusy Visconti - [giusy.visconti@cdo.milano.it](mailto:giusy.visconti@cdo.milano.it)

Sefora Avenia - [sefora.avenia@cdo.milano.it](mailto:sefora.avenia@cdo.milano.it)

Martina Cristiani - [cristiani@cdo.org](mailto:cristiani@cdo.org)

### Amministrazione

Andrea Lesma - [amministrazione@cdo.milano.it](mailto:amministrazione@cdo.milano.it)

**Cdo Milano**



 **linkedin:**  
CDO Milano - Compagnia delle Opere di Milano

 **facebook:**  
Compagnia delle opere di Milano

 **youtube:**  
Compagnia delle Opere di Milano